ALMA MATER STUDIORUM
UNIVERSITÀ DI BOLOGNA
DIPARTIMENTO DI STORIA CULTURE CIVILTÀ

"CERIMONIALI E MATERIALITÀ DEL BERE NELLA TARDA PREISTORIA E PROTOSTORIA ITALIANA"

Cristiano Iaia
(Università di Torino)

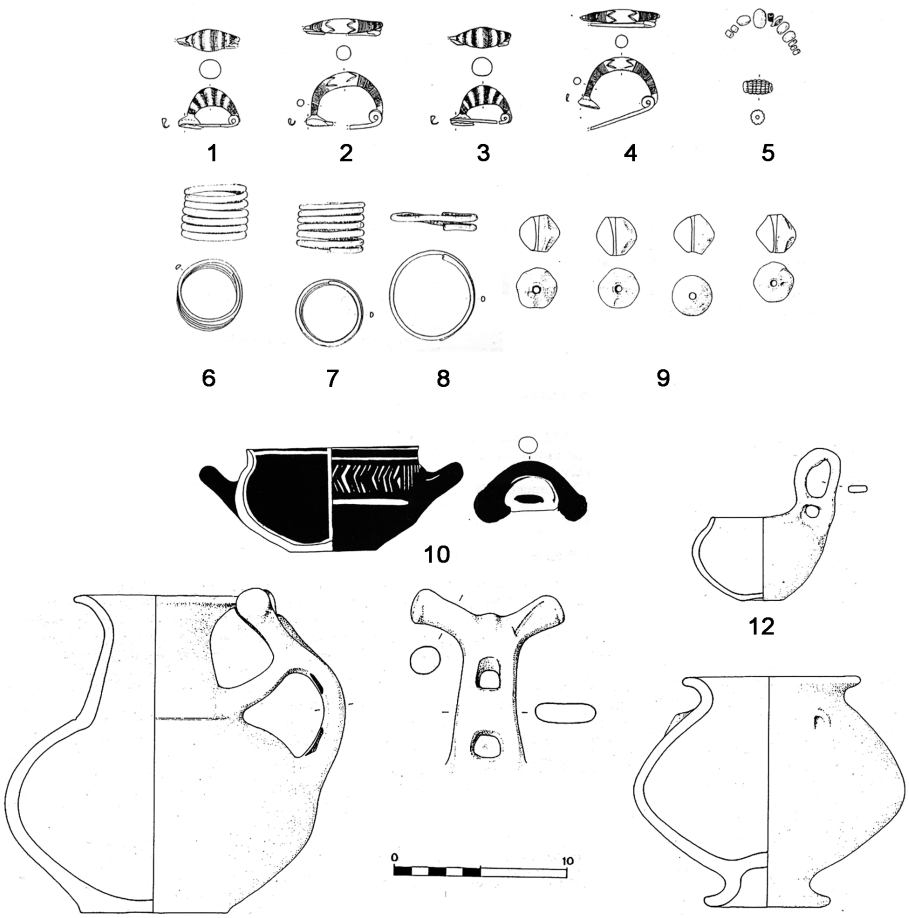

31 Maggio 2023, ore 11,
Aula Fumagalli
Dipartimento di Storia Culture Civiltà,
Piazza S. Giovanni in Monte 2,
Bologna